boletín

Junta de Andalucía
Consejería de Empleo
Formación y Trabajo Autónomo

Boletín de actualidad preventiva andaluza

Dirección General de Trabajo y Bienestar Laboral

PREVENCIÓN DE RIESGOS LABORALES ANTE EL COVID-19

PREVENCIÓN DE RIESGOS LABORALES ANTE EL COVID-19

Es importante que la gestión de la prevención de los riesgos laborales se ajuste a la nueva situación creada por el COVID-19 y, por ello, es importante tener la información que entidades relevantes han generado:

- Guía didáctica de medidas de seguridad laboral en el teletrabajo. Pique **aquí**

Instituto Andaluz de Prevención de Riesgos Laborales

- Guía para un retorno saludable al trabajo tras la COVID-19 (pdf). Pique **aquí**
- Decálogo para un retorno saludable al trabajo tras la COVID-19 (pdf). Pique **aquí**

Consejería de Salud y Familias (Junta de Andalucía)

- Coronavirus COVID-19. Pique **aquí**

Ministerio de Sanidad

- Información actualizada sobre el brote. Pique **aquí**
- Procedimiento de actuación para los servicios de prevención de riesgos laborales frente a la exposición al SARS-CoV-2 (pdf). Pique **aquí**
- Buenas prácticas en los centros de trabajo (pdf). Pique **aquí**

Ministerio de Trabajo y Economía Social

- Guía para la actuación en el ámbito laboral en relación al nuevo coronavirus (pdf). Pique **aquí**

Instituto Nacional de Seguridad y Salud en el Trabajo

- Espacio COVID-19. Pique **aquí**
- Directrices de buenas prácticas en las obras de construcción (pdf). Pique **aquí**
- Directrices de buenas prácticas en el sector servicios sociales (pdf). Pique **aquí**
- Directrices de buenas prácticas en el transporte, reparto y carga-descarga de mercancías (pdf). Pique **aquí**
- Directrices de buenas prácticas en la industria (pdf). Pique **aquí**

- Directrices de buenas prácticas en sector comercio de alimentación, bebidas y productos de primera necesidad (pdf). Pique **aquí**
- Directrices de buenas prácticas en centros veterinarios y sanidad animal (pdf). Pique **aquí**
- Directrices de buenas prácticas en el sector minero (pdf). Pique **aquí**
- Directrices de buenas prácticas en el sector marítimo-pesquero (pdf). Pique **aquí**
- Directrices de buenas prácticas en el sector agrícola y ganadero (pdf). Pique **aquí**
- Directrices de buenas prácticas en el sector estaciones de servicio (pdf). Pique **aquí**
- Directrices de buenas prácticas en el sector servicios funerarios (pdf). Pique **aquí**
- Directrices de buenas prácticas en el sector de lavanderías industriales (pdf). Pique **aquí**
- Directrices de buenas prácticas en actividades de restauración con entrega a domicilio (pdf). Pique **aquí**
- Directrices de buenas prácticas en actividades de gestión y administración (pdf). Pique **aquí**
- Directrices de buenas prácticas en los servicios de prensa y comunicación (pdf). Pique **aquí**
- Directrices de buenas prácticas en el sector del comercio textil (pdf). Pique **aquí**
- Directrices de buenas prácticas en las clínicas dentales (pdf). Pique **aquí**
- Directrices de buenas prácticas en el sector de las oficinas de farmacia (pdf). Pique **aquí**
- Instrucciones sobre gestión de residuos en la situación de crisis sanitaria (pdf). Pique **aquí**

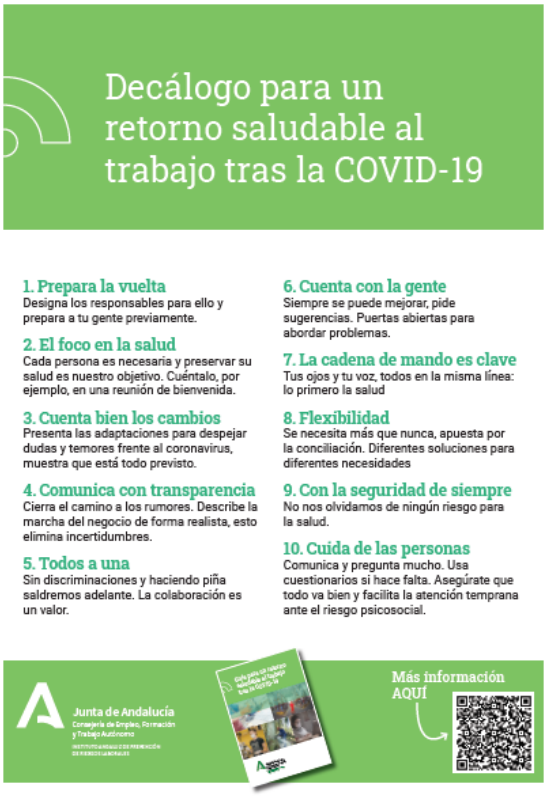

Cátedra de Prevención de Riesgos Laborales de la Universidad de Sevilla

- Estudio sobre las condiciones de trabajo en confinamiento durante la crisis por COVID19. Pique **aquí**

Cátedra de Prevención y Responsabilidad Social Corporativa de la Universidad de Málaga

- Webinar sobre prevención de riesgos laborales respecto al COVID-19. Pique **aquí**

Fundación Laboral de la Construcción

- Guías y fichas técnicas en las que se tratan aspectos relacionados con el COVID-19. Pique **aquí**

Mutuas Colaboradoras con la Seguridad Social

- **ACTIVA MUTUA**

  Información coronavirus. Pique **aquí**

- **ASEPEYO**

  Información sobre el COVID-19. Pique **aquí**

- **CESMA**

  Documentación COVID-19. Prevención de riesgos laborales. Pique **aquí**

- **FRATERNIDAD-MUPRESPA**

  Información sobre el COVID-19. Pique **aquí**

- **FREMAP**

  Coronavirus. ¿Qué debes conocer?. Pique **aquí**

- **IBERMUTUA**

  Recursos COVID-19. Pique **aquí**

  Retorno al trabajo. Pique **aquí**

- **MAZ**

  COVID-19. Recursos preventivos e información. Pique **aquí**

- **MUTUA INTERCOMARCAL**

  Coronavirus. Toda la información. Pique **aquí**

- **MUTUA UNIVERSAL**

  Nuevo coronavirus (SARS-CoV-2). Pique **aquí**

¿Aún tienes dudas?

Si tienes cualquier duda o necesitas más información puedes contactar con la **Línea COVID-19 en los centros de trabajo** llamando al teléfono 955 063 910 o escribiendo al correo lineaprl.cefta@juntadeandalucia.es